

Übersicht Projektgebiete Zaubau Amt Neuhaus

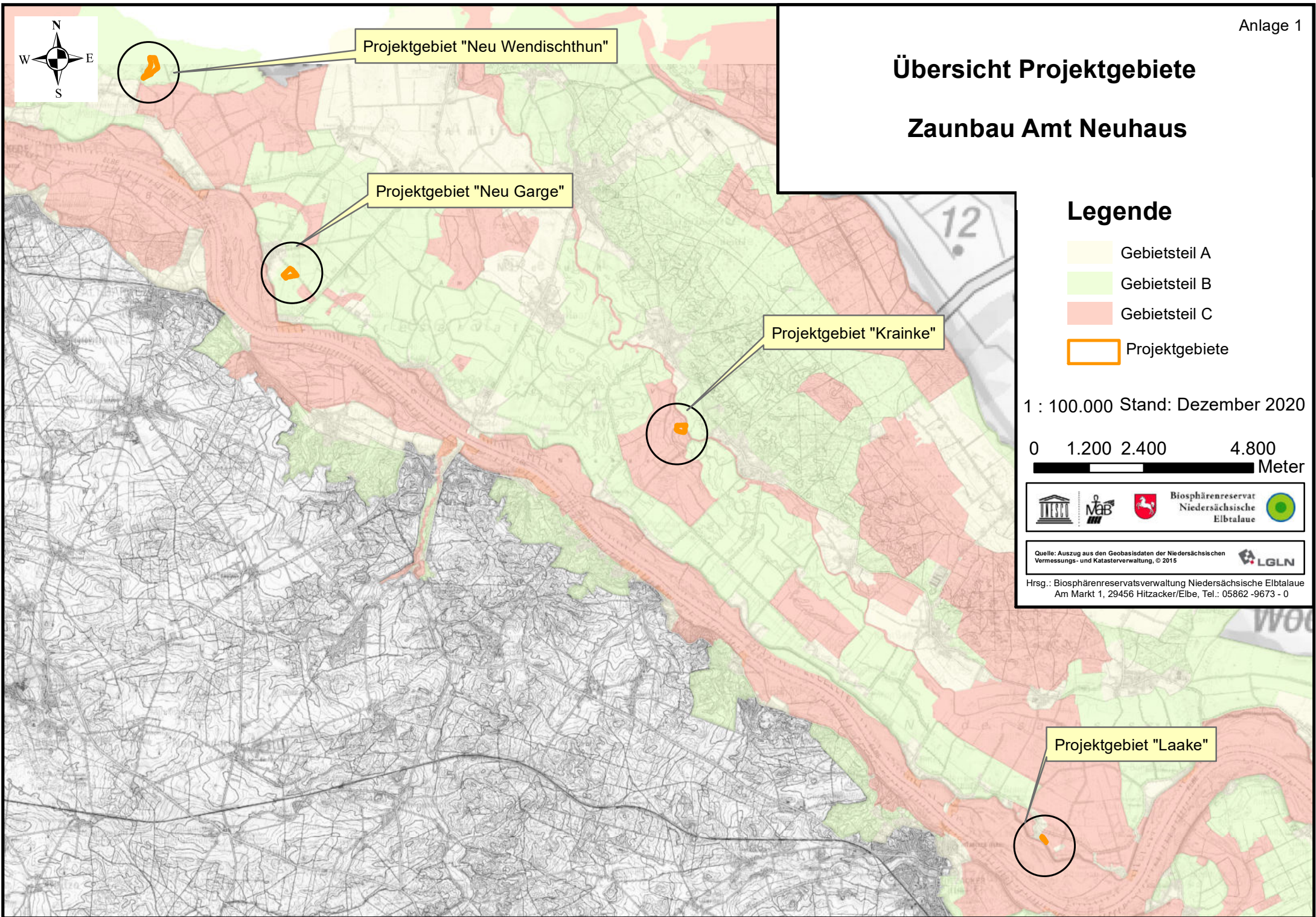

Projektgebiet "Neu Wendischthun"

Projektgebiet "Neu Garge"

Projektgebiet "Krainke"

Legende

- Gebietsteil A
- Gebietsteil B
- Gebietsteil C
- Projektgebiete

1 : 100.000 Stand: Dezember 2020

0 1.200 2.400 4.800 Meter





Quelle: Auszug aus den Geobasisdaten der Niedersächsischen Vermessungs- und Katasterverwaltung, © 2015

Hrsg.: Biosphärenreservatsverwaltung Niedersächsische Elbtal
Am Markt 1, 29456 Hitzacker/Elbe, Tel.: 05862 -9673 - 0

Zaunbau im Projektgebiet "Laake"

Legende

-  Zauntrasse
-  Weidetor
-  flexibles Weidetor

1:1.500 Stand: Dezember 2020



Quelle: Auszug aus den Geobasisdaten der Niedersächsischen Vermessungs- und Katasterverwaltung, © 2015



Hrsg.: Biosphärenreservatsverwaltung Niedersächsische Elbtalau
Am Markt 1, 29456 Hitzacker/Elbe, Tel.: 05862 -9673 - 0

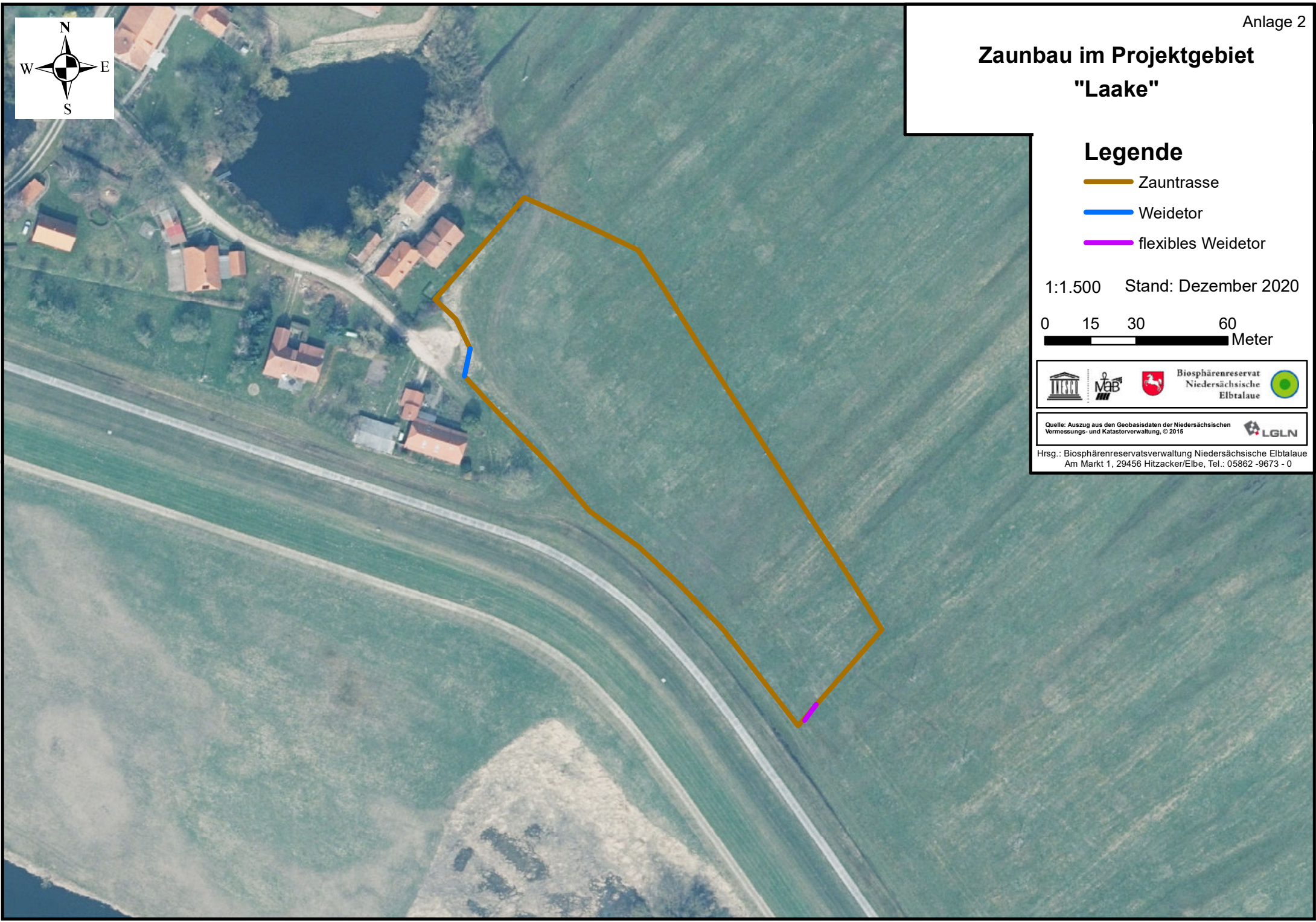

Zaunbau im Projektgebiet "Krainke"

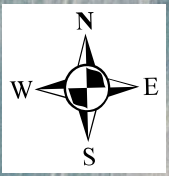

Legende

-  Zauntrasse
-  Weidetor

1:1.500 Stand: Dezember 2020



Quelle: Auszug aus den Geobasisdaten der Niedersächsischen Vermessungs- und Katasterverwaltung, © 2015
Hrsg.: Biosphärenreservatsverwaltung Niedersächsische Elbtalau
Am Markt 1, 29456 Hitzacker/Elbe, Tel.: 05862 -9673 - 0

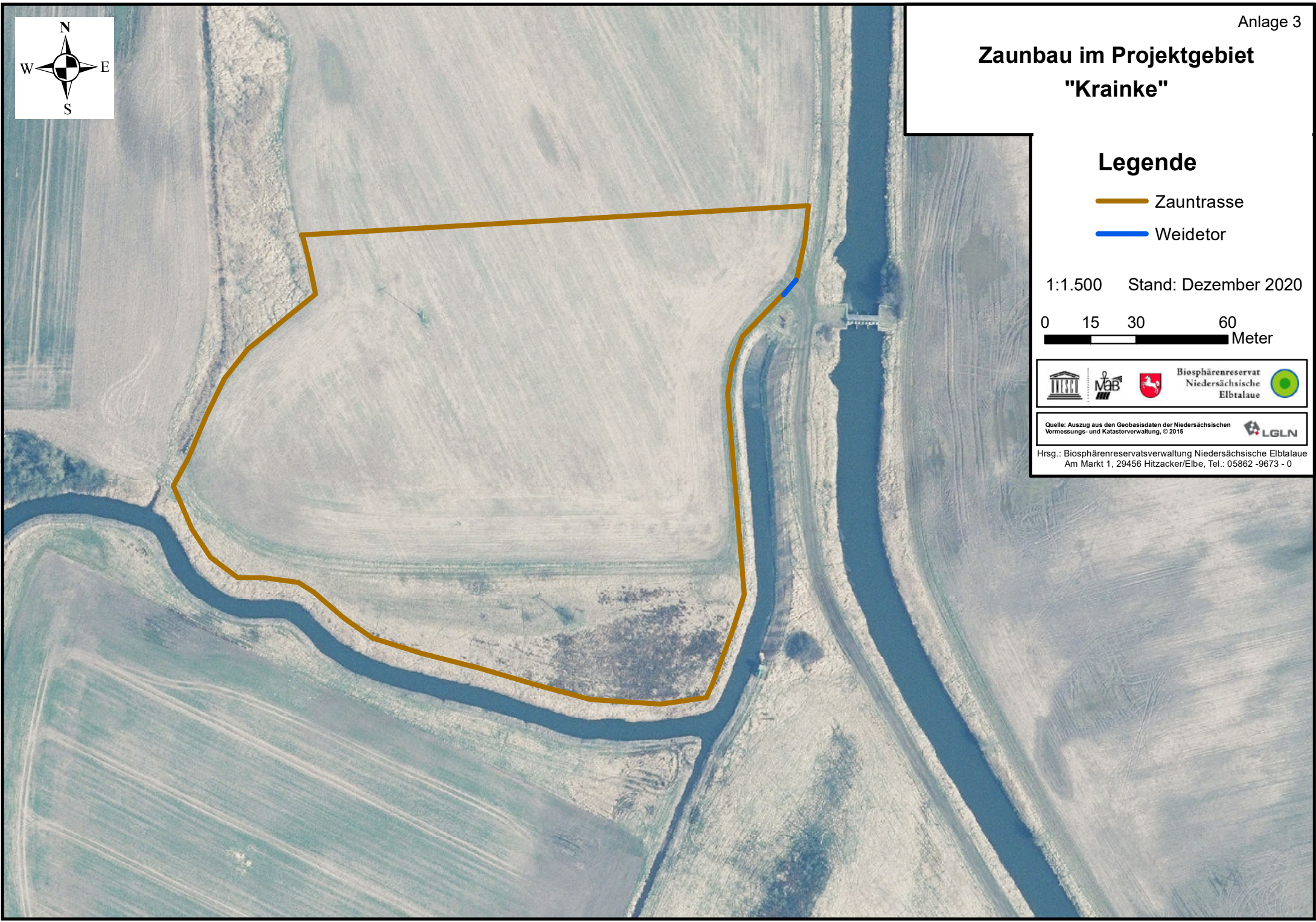

Zaunbau im Projektgebiet "Neu Garge"



Legende

-  Zauntrasse
-  Weidetor

1:1.100 Stand: Dezember 2020



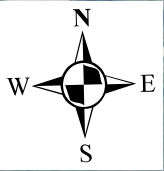

Quelle: Auszug aus den Geobasisdaten der Niedersächsischen Vermessungs- und Katasterverwaltung, © 2015

Hrsg.: Biosphärenreservatsverwaltung Niedersächsische Elbtal
Am Markt 1, 29456 Hitzacker/Elbe, Tel.: 05862 -9673 - 0



Zaunbau im Projektgebiet "Neu Wendischthun"

Legende

-  Zauntrasse
-  Weidetor
-  flexibles Weidetor

1:2.800 Stand: Dezember 2020



Quelle: Auszug aus den Geobasisdaten der Niedersächsischen Vermessungs- und Katasterverwaltung, © 2015 

Hrsg.: Biosphärenreservatsverwaltung Niedersächsische Elbtal
Am Markt 1, 29456 Hitzacker/Elbe, Tel.: 05862 -9673 - 0