

Maßnahmen im Projektgebiet "Pevestorfer Wiesen"



Legende

- Maßnahmenfläche
- Sanierung
- Erweiterung
- Rohbodenstandort
- Kiesschüttung

1:4.200 Stand: März 2021

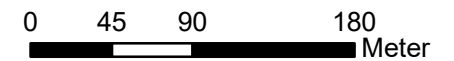

Quelle: Auszug aus den Geobasisdaten der Niedersächsischen Vermessungs- und Katasterverwaltung, © 2015



Hrsg.: Biosphärenreservatsverwaltung Niedersächsische Elbtalaue
Am Markt 1, 29456 Hitzacker/Elbe, Tel.: 05862-9673-0

01-094



01-095



01-097

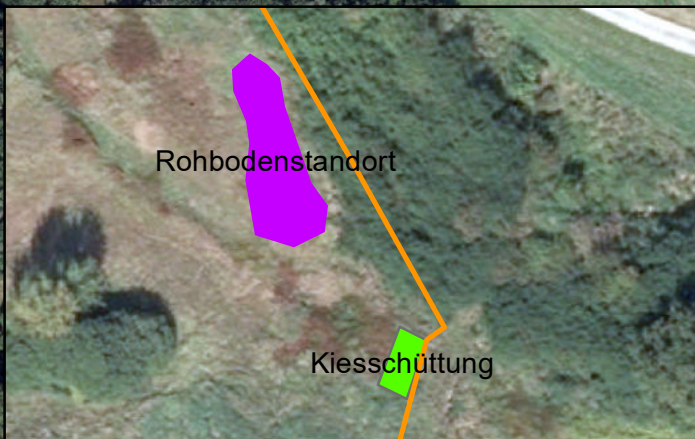

Rohbodenstandort

Kiesschüttung

Maßnahmen im Projektgebiet "Pevestorfer Wiesen"



Legende

- Maßnahmenfläche
- Neuanlage
- Sanierung

1:5.000 Stand: März 2021

0 50 100 200
Meter



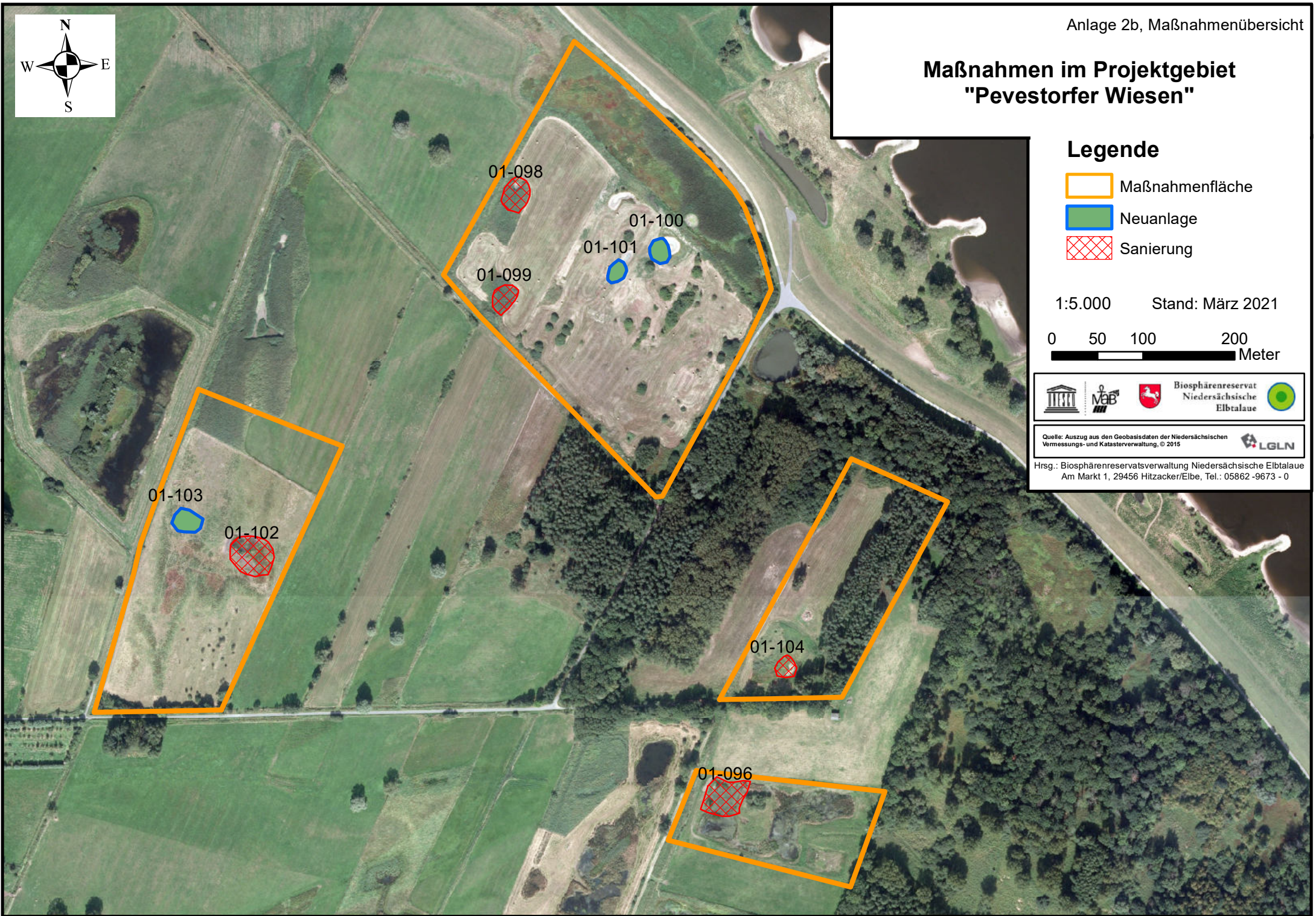

Quelle: Auszug aus den Geobasisdaten der Niedersächsischen Vermessungs- und Katasterverwaltung, © 2015
Hrsg.: Biosphärenreservatsverwaltung Niedersächsische Elbtal
Am Markt 1, 29456 Hitzacker/Elbe, Tel.: 05862-9673 - 0

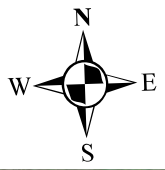

Maßnahmen im Projektgebiet "Brünkendorf"



Legende

-  Maßnahmenfläche
-  Kammerung

1:2.500 Stand: März 2021

0 25 50 100
Meter



Quelle: Auszug aus den Geobasisdaten der Niedersächsischen Vermessungs- und Katasterverwaltung, © 2015

Hrsg.: Biosphärenreservatsverwaltung Niedersächsische Elbtal
Am Markt 1, 29456 Hitzacker/Elbe, Tel.: 05862-9673 - 0

